ファミリーコーポ市ヶ尾

市ヶ尾駅まで徒歩２分♪♪

ご来店・ご相談いただいた方
ご成約いただいた方に**プレゼント実施中**

※当マンション１Ｆ店舗あり（フィットネス・キックボクシングジム・チワワレンタル店・フクロウに会える店・カット専門美容室）

※区役所、商業施設・医療施設も近く、便利な生活環境！！

【物件概要】
■住居表示：神奈川県横浜市青葉区市ヶ尾町 1162－1
■構造：鉄骨・鉄筋コンクリート造 10 階建 9 階部分
■土地権利：所有権
■築年月：昭和 49 年 12 月
■管理費：11,910 円
■修繕積立金：24,190 円
■現況：空室　■引渡日：即可
■総戸数：100 戸
■ペット：**飼育不可**
■管理形態：全部委託（東急コミュニティー）
■駐車場：空無/月 16,000 円～18,000 円　■バイク置場：空無/月 2,500 円
■エレベーター：有
■学区：市ヶ尾小・もえぎ野中

フルリノベーション
9 階部分
専有面積：62.35 ㎡
バルコニー面積：6.92 ㎡
販売価格　**3DK＋WIC**
3,280 万円（税込）

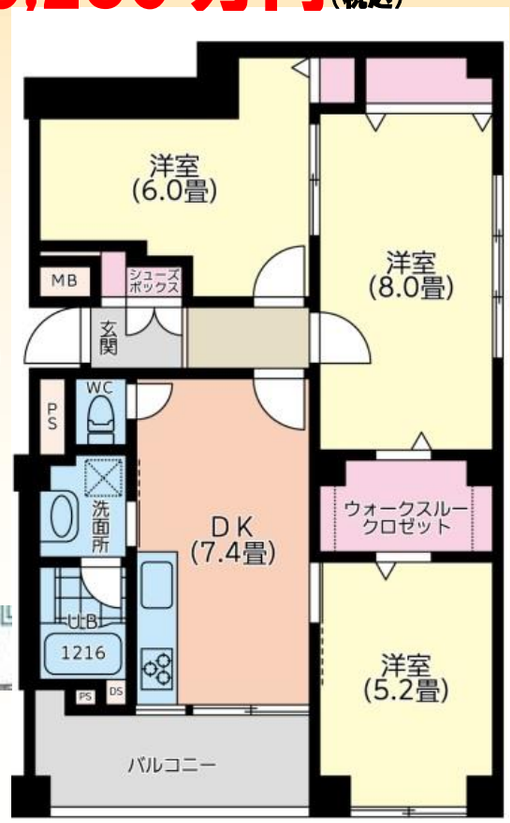

玄関入口部に車椅子（折畳にて）等収納可

売主

フルリフォーム済
7 階部分
専有面積：57.06 ㎡
バルコニー面積：6.76 ㎡
販売価格　**1LDK＋納戸**
2,580 万円（税込）

管理費：10,900 円
修繕積立金：22,140 円

媒介

フルリノベーション
8階部分
専有面積：58.46 ㎡
バルコニー面積：6.76 ㎡
販売価格　**2LDK＋4Closet**
2,599 万円（税込）

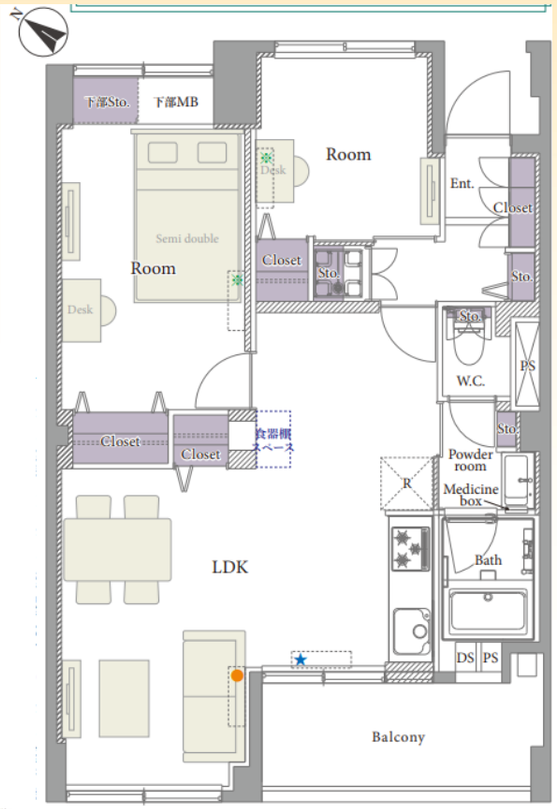

媒介

管理費：11,170 円
修繕積立金：22,680 円

※図面と現況が異なる場合は現況優先といたします。　※ご成約の際はご容赦ください。

広告有効期限：２月末日

住まい選びの，プロフェッショナル
Century21 湘南エステート横浜
センチュリー21湘南エステート横浜
■神奈川県知事(9)第13126号
■社団法人神奈川県宅地建物取引業協会
■センチュリー21 加盟店
0120 FreeDial 0120-220-422
神奈川県横浜市青葉区市ヶ尾町1162-1ファミリーコーポ1F
TEL:045-973-8871　FAX:045-973-4745

HPにもお得な物件満載です！
www.seyokohama.com
湘南エステート横浜　検索